



GUTACHTENNUMMER: 09027720

Bei Rückfragen bitte Gutachtennummer und Datum angeben



Auto Plus

Datum: 14.09.2017

Gutachten

Betreff	Minderwerte
Auftrag durch	Volkswagen Leasing GmbH Gifhorner Straße 57 38112 Braunschweig
Anlieferungsdatum	13.09.2017
Besichtigungsdatum / Ort	12.09.2017 / SEAT Deutschland Niederlassung Gmb Prenzlauer Promenade 46 13089 Berlin
Fahrzeughalter	BTA
Vertragsnummer	0006228728
Auftrags-Nummer / Referenz	1000178765
Amtliches Kennzeichen	B-TA3937
Fahrzeug-Identnummer	VSSZZZ7NZCV518054

ZUSAMMENFASSUNG

Kosten- und Wertzusammenfassung (EUR)

ohne Mwst.

19% MwSt.

mit MwSt.

TÜV SÜD Auto Plus GmbH

Fahrzeugbewertung
Gutachten
Wittelsbergstr. 20
85748 München
+49 (0) 711 722 084 0

GUTACHTENNUMMER: 09027720

Bei Rückfragen bitte Gutachtennummer und Datum angeben

GUTACHTENNUMMER: 09027720

Bei Rückfragen bitte Gutachtennummer und Datum angeben

Betreff	Minderwerte
Auftrag durch	Volkswagen Leasing GmbH Gifhorner Straße 57 38112 Braunschweig
Besichtigungdatum / Ort	12.09.2017 / SEAT Deutschland Niederlassung GmbH Prenzlauer Promenade 46 13089 Berlin
Fahrzeughalter	BTA
Vertragsnummer	0006228728
Auftrags-Nummer / Referenz	1000178765
Amtliches Kennzeichen	B-TA3937
Fahrzeugart	Van
Hersteller	Seat
Modell / Verkaufsbezeichnung	ALHAMBRA Nf Style 103 TDID6F
Schlüssel-Nummern HSN / TSN	7593 AFL 00016
Fahrzeug-Identnummer	VSSZZZ7NZCV518054
Anzahl Besitzer	unbekannt
Erstzulassung	07.09.2012
Nächste HU	09/2017
Fahrzeug Dokumente	ZB Teil 1 (Schein) lag vor, ZB Teil 2 (Brief) lag nicht vor
Laufleistung	130.341 km / abgelesen
Farbe / Farbcode	Weiß / "Candy"; weiss
Antriebsart	Frontantrieb
Kraftstoffart	Diesel
Hubraum / Leistung	1.968 ccm/ 103 kW
Zylinder / Schadstoffklasse	4 / EURO5;F;PI/CI; M, N1 I
zul. Gesamtgewicht (kg)	2.540
Maße (L/B/H)	4854 x 1904 x 1695
Anzahl Türen / Anzahl Sitze	5 / 7
Getriebe	Automatik (Automatik)
Anzahl Gänge	6
Polster / Farbe	Leder / Schwarz
Anzahl Schlüssel	2 von 2 Schlüsseln vorhanden

GUTACHTENNUMMER: 09027720

Bei Rückfragen bitte Gutachtennummer und Datum angeben

Wartungsheft / Wartungsnachweis vorhanden / vollständig
Restlauf bis Service -16.700 km
Durchgeführte Wartungen 20.07.2016 bei 98.625 km in Herstellerwerkstatt
Probefahrt Kurze Probefahrt auf Betriebsgelände
Vorschaden Feststellbar
Nacklackierung Keine Feststellbar

Bereifung / Felge

Achse / Größe	Hersteller	Bereifung	Profil [mm]
#1 225/50 R17 98H	Continental	Sommerreifen (Run-Flat) auf Leichtmetall	6 / 6
#2 225/50 R17 98H	Continental	Sommerreifen (Run-Flat) auf Leichtmetall	5 / 5

Zulässigkeit Bereifung Alle Achsen zulässig.

Verkehrssicherheit Bereifung Verkehrssicher

Der Verschleißzustand sowie evtl. Schäden an der Bereifung sind wertmäßig berücksichtigt.

Fahrzeugausstattung

GUTACHTENNUMMER: 09027720

Bei Rückfragen bitte Gutachtennummer und Datum angeben

- Klimaautomatik
- Navigationsgerät mit Kartenansicht
- Polster: Leder
- Radio mit CD
- 7B2 12 Volt-Steckdose im Kofferraum
- 8S7 2 Leseleuchten vorn
- 5KT 3 Einzelsitze (1. Sitzreihe) 2er-Rücksitzbank (2. Sitzreihe)
- TL4 4 Zyl.Dieselmotor 2,0L Aggr. 03L.L
- D91 4-Zyl.Turbodieselmotor 2,0 L/103 KW(4V) TDI Common-Rail, Grundmotor:
TG3/TJ3/TP5/TU3/TU4/TL4/TP4/TM3/TW3/TR4/TS1/TN5
- G1A 6-Gang-Automatikgetriebe
- P7A 7 asientos 2+3+2 (Para países con 8z4,8Z5, 8z6)
- FS7 7 Sitze
- 8RM 8 Lautsprecher (passiv)
- 1NL Abdeckungen für Leichtmetallräder
- 7MQ Abgaskonzept, EU5 mod
- 7N1 Ablageschale am Dachhimmel
- 4UP Airbag für Fahrer und Beifahrer mit Knieairbag u.Beifahrer-Airbag- Deaktivierung
- 8ZH Antenne für AM/FM Empfang, Diversity
- PL1 Asientos piel calefactados
- 5SL Außenspiegel links, asphärisch
- 6XQ Außenspiegel mit Memoryfunktion elektrisch anklapp-/einstellbar, separat beheizbar
- 6FA Bauteile ohne besondere Oberfläche
- 9Z3 Betriebsspannung 12 V plus 230V Wechselrichter
- 6L6 C-Schienen an Seitenwand
- PCP Cargo Package
- QJ3 Chrom-Paket (Ausführung 2)
- WH1 Climatronic (8Z4, 8Z5, 8Z6)
- 9AU Climatronic mit Stauluftregelung, FCKW-frei mit Fondraumbedienung
- 3S2 Dachreling, schwarz
- 5MY Dekor-Einlagen
- QV3 Digitaler Radioempfang
- 7X2 Einparkhilfe vorn und hinten

UF6 Elektrische Schnittstelle für externe Nutzung (MDI)

1AT Elektronisches Stabilisierungsprogramm (ESP)

GUTACHTENNUMMER: 09027720

8G1 Fernlichtassistent
Bei Rückfragen über die Daten bitte Name und Datum angeben

UH2 Feststellbremse
1X0 Frontantrieb
4GX Frontscheibe in Wärmeschutzglas beheizbar
8IM Gasentladungs-Scheinwerfer mit Kurvenfahrlicht
3U4 Gepäckraumabdeckung
8T2 Geschwindigkeitsregelanlage (GRA) elektronisch
3FU Grossdach-System
4H5 Kindersicherung, elektrisch betätigt
QA2 Kindersitz
1U9 Klapptisch an Vordersitzlehnen
6M3 Kofferraumnetz
A8C Komfortausstattung
0F5 Kraftstoffsystem Diesel
2FQ Ledersportmultifunktionslenkrad mit Tiptronic
C2M Leichtmetallräder 7J x 17
7P1 Lendenwirbelstütze, elektr. einstellbar in Vordersitzlehnen
8Q5 Leuchtweitenregulierung, autom/dynamisch mit Kurvenfahrlicht (AFS 1)
PLA Ligth Assist (FLA)
L0L Linkslenker
4SR Make-up-Spiegel links, beleuchtet
4TR Make-up-Spiegel rechts, beleuchtet
KA2 Mit Rückfahrkamerasystem (Ausf.2)
6E1 Mittelarmlehne vorn
K8P MPV
9Q5 Multifunktionsanzeige plus Bedienung
7UC Navigationssystem "RNS315" (Datenträger integr.)
8WH Nebelscheinwerfer und Abbiegeleuchte
8TC Nebelschlussleuchte, Rechtsverkehr
3CX Netztrennwand
PW2 Paquete invierno II
P32 Precio especial
PCD Puerta corredera electrica
8AY Radio Navigationssystem

TPC SÜD Aut. Bus GmbH
Fahrerassistenz (nicht abschließbar)

Wittestr. 30

10509 Berlin

+49 (0) 711 722 084 0

9JB Raucherausführung, Ascher vorn und hinten

H11 Reifen 225/50 R17 98H xl (Polymerbeschichtung)

GUTACHTENNUMMER: 09027720

8SA SBBR-Leuchten, Normalausführung

Bei Rückfragen bitte Gutachtennummer und Datum angeben

6Q2 Schalthebelknopf/-Griff in Leder

4KF Scheiben seitlich in Wärmeschutzverglasung, ab B-Säule und hinten dunkel eingefärbt

1LW Scheibenbremsen vorn

9T1 Scheibenwaschdüsen beheizbar, vorn

8N3 Scheibenwischer-Intervallschaltung mit Regensensor

8X1 Scheinwerferreinigungsanlage

0NB Schriftzugsatz in Grundausführung

4X3 Seitenairbag vorn, mit Kopfairbag

1N3 Servolenkung, geschwindigkeitsabhängig (Servotronic)

4E7 Servoschließung Heckklappe

4L6 Sicherheitsinnenspiegel automatisch abblendbar

N7D Sitzbezüge in Teilleder

3L4 Sitzeinstellung elektrisch, für beide Vordersitze, Fahrersitz mit Memory

4A3 Sitzheizung für Vordersitze getrennt regelbar

PM1 Software europa occidental

3Y7 Sonnenschutzrollo

3TG Sport-Komfortsitz vorn links

3SG Sport-Komfortsitz vorn rechts

2UC Sportausführung

7L6 Start/Stopp-Anlage mit Rekuperation

4Y1 Staufach

WSQ Style Advanced Package (8Z4,8Z6,8z5)

8K3 Tagesfahrlicht mit Assistenzfahrlicht und coming home Funktion

PD4 technology Package II

P1N Un asiento para niño

9ZI Vorbereitung für Telefon UHV-Intern ohne Cradle

7AA Wegfahrsperrung elektronisch

PXE Xenon (SOP 35)

4K3 Zentralverriegelung m. FunkfernbedienungInnenbetätigung und Safesicherung

4ZE Zierleisten schwarz

9M5 Zuheizung

9TC Zus.Rückstrahler (Türbereich)

GUTACHTENNUMMER: 09027720

Bei Rückfragen bitte Gutachtennummer und Datum angeben

Wertmindernde Faktoren

Nr.	Bauteilgruppe	Beschreibung
1	Außenspiegel links	Abdeckkappe - Kratzer - Smart Repair
2	Seitenwand rechts	Seitenwand - Delle / Lackschaden - instandsetzen und lackieren
3	Tür hinten rechts	Tür - Delle / Lackschaden - instandsetzen und lackieren
4	Tür hinten links	Tür - Delle / Lackschaden - instandsetzen und lackieren
5	Stoßfänger hinten	Stoßfänger hinten - Delle / Lackschaden - instandsetzen und lackieren
6	Heckklappe/-tür	Heckklappe - Kratzer - lackieren
7	Sonstiges	Inspektion/Wartung - fällig - durchführen
8	Stoßfänger vorn	Stoßfänger vorn - verformt - erneuern

Gebrauchsspuren

Nr.	Bauteilgruppe	Beschreibung
-----	---------------	--------------

Das Fahrzeug weist dem Alter, der Laufleistung und dem Einsatzzweck entsprechende Gebrauchsspuren auf.

Fehlteile

Nr.	Fehlteil
-----	----------

Vorschaden

Nr.	Vorschaden
-----	------------

1	fachgerecht repariert
---	-----------------------

Hinweise zum Gutachten

Angaben zum Auftrag und zum Begutachtungsumfang:

Es wurde der Auftrag erteilt, eine Fahrzeugbewertung über das beschriebene Fahrzeug zu erstellen.

Fahrzeug-Identifizierung:

- Die Fahrzeug-Identifizierungs-Nummer (FIN) wurde am Fahrzeug abgelesen und die Übereinstimmung im Verlauf der Besichtigung durch den Unterzeichner mit den vorgelegten Unterlagen festgestellt.

Besichtigungsbedingungen:

- Die Besichtigungsbedingungen waren zur Untersuchung des Fahrzeuges ausreichend.

Probefahrt / Probelauf von Motor und Aggregaten:

GUTACHTENNUMMER: 09027720

- Es wurde eine kurze Probefahrt mit mäßiger Geschwindigkeit durchgeführt.
- Bei Rückfragen bitte Gutachtennummer und Datum angeben

- Ein Probelauf des Motors wurde durchgeführt.

Vorschäden:

- Am Fahrzeug wurden sach- und fachgerecht reparierte Vorschäden festgestellt.

Weitere Hinweise und Feststellungen:

- Die getroffene Feststellung beinhalten weder eine Fahrzeugabnahme im Sinne der StVZO, noch im Sinne des Gewährleistungsrechtes.
- Werden nach der Demontage der Anbauteile des Anstoßbereiches bzw. nach Durchführung einer Fahrzeugvermessung oder nach Prüfung der in der Schadenkalkulation unter "P" angegebenen Positionen weitere Beschädigungen festgestellt, die eine Erweiterung des vorgesehenen Reparaturumfanges bzw. eine Änderung des vorgeschlagenen Reparaturweges zur Folge haben, wird um sofortige Benachrichtigung des Sachverständigen durch den Reparateur gebeten.
Eine Nachbesichtigung des Fahrzeuges zur Feststellung des Umfanges der Reparaturenerweiterung und damit verbundenen Kostenausweitung wird in diesem Fall durch den Sachverständigen umgehend durchgeführt. Die für die Schadenerweiterung ursächlichen Altteile sind bis zur Nachbesichtigung durch den Sachverständigen aufzubewahren.



Unterschrift Sachverständiger (Frank Klante)

Vorliegendes Druckexemplar wurde auf elektronischem Wege erzeugt. Der benannte Sachverständige versichert, dass der Inhalt die von ihm getroffenen Feststellungen korrekt wiedergibt. Es ist ohne Originalunterschrift gültig.

Anlagen: 26 Übersichtsfotos, 8 Beschädigungsfotos

TÜV SÜD Auto Plus GmbH

Fahrzeugbewertung
Wittestrasse 30
13509 Berlin
+49 (0) 711 722 084 0

GUTACHTENNUMMER: 09027720

Bei Rückfragen bitte Gutachtennummer und Datum angeben

GUTACHTENNUMMER: 09027720

Bei Rückfragen bitte Gutachtennummer und Datum angeben

Übersichtsfotos



Abbildung 1: Schräg vorne



Abbildung 2: Schräg vorne



Abbildung 3: Schräg hinten



Abbildung 4: Schräg hinten

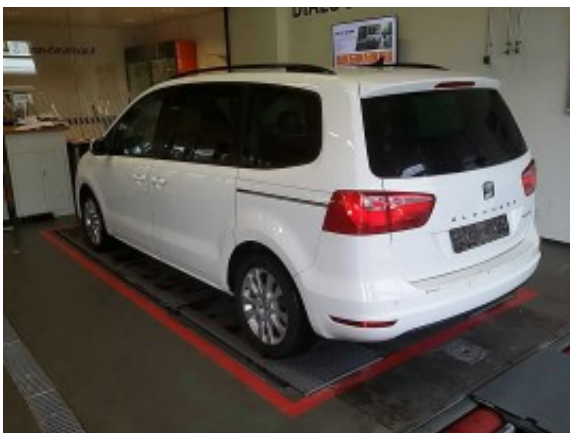

Abbildung 5: Innenraum

Abbildung 7: Innenraum



Abbildung 6: Innenraum

Abbildung 8: Innenraum

GUTACHTENNUMMER: 09027720

Bei Ruckfragen bitte Gutachtennummer und Datum angeben



Abbildung 9: Innenraum

Abbildung 10: Innenraum



Abbildung 11: Innenraum

Abbildung 13: Sonstiges



Abbildung 12: Innenraum

Abbildung 14: Räder/Reifen

GUTACHTENNUMMER: 09027720

Bei Rückfragen bitte Gutachtennummer und Datum angeben



Abbildung 15: Räder/Reifen

Abbildung 16: Räder/Reifen



Abbildung 17: Räder/Reifen

Abbildung 18: Fahrzeugdokumente

Abbildung 19: Fahrzeugdokumente

Abbildung 20: Fahrzeugdokumente

GUTACHTENNUMMER: 09027720

Bei Rückfragen bitte Gutachtennummer und Datum angeben



Abbildung 21: Fahrzeugdokumente

Abbildung 22: Fahrzeugdokumente

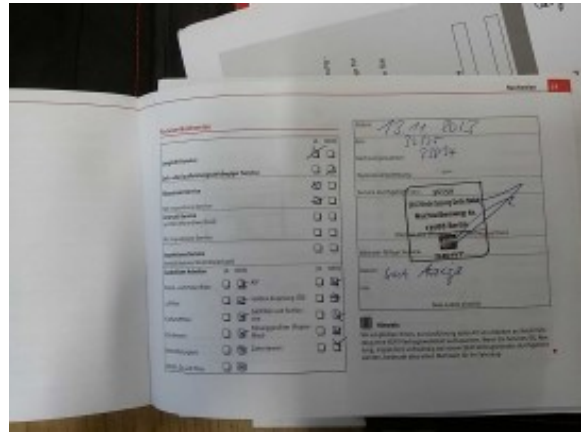

Abbildung 23: Fahrzeugdokumente

Abbildung 24: Schweller

Abbildung 25: Schweller

Abbildung 26: FIN / Typenschild

GUTACHTENNUMMER: 09027720

Bei Rückfragen bitte Gutachtennummer und Datum angeben



GUTACHTENNUMMER: 09027720

Bei Rückfragen bitte Gutachtennummer und Datum angeben

Beschädigungsfotos



Beschädigung 1: Außenspiegel links: Abdeckkappe - Kratzer - Smart Repair



Beschädigung 2: Seitenwand rechts: Seitenwand - Delle / Lackschaden - instandsetzen und lackieren



Beschädigung 3: Tür hinten rechts: Tür - Delle / Lackschaden - instandsetzen und lackieren



Beschädigung 4: Tür hinten links: Tür - Delle / Lackschaden - instandsetzen und lackieren



Beschädigung 5: Stossfänger hinten: Stossfänger hinten - Delle / Lackschaden - instandsetzen und lackieren

Beschädigung 7: Sonstiges: Inspektion/Wartung - fällig - durchführen



Beschädigung 6: Heckklappe/-tür: Heckklappe - Kratzer - lackieren

Beschädigung 8: Stossfänger vorn: Stossfänger vorn - verformt - erneuern

GUTACHTENNUMMER: 09027720

Bei Rückfragen bitte Gutachtennummer und Datum angeben

