

Zustandsbericht

1. Allgemeine Daten

Auftragsnummer: 1700035022
Besichtigungsdatum: 04.09.2017

Besichtigt durch: Mohammad Zulqarnen
Besichtigungsort: ARS Altmann Groß Gerau
Straße: Neuweg 11
PLZ, Ort: 64521 Groß-Gerau / Dornberg

Kennzeichen:



2. Allgemeine Fahrzeugdaten

Hersteller: BMW
Typ: Baureihe 5 Lim. 520d
Fahrgestellnr.: WBA5C31070D878625
Erstzulassung: 11.06.2014
Farbe: Schwarz
Getriebe / Gänge: 8 Gänge Automatik
Schadstoffklasse: Euro 6

Laufleistung abgelesen: 79.525
Kraftstoffart: Diesel
Hubraum: 1995 ccm
Leistung (kW / PS): 135 kW / 184 PS
Anzahl Türen / Sitzplätze: 4 / 5
Anzahl Schlüssel: 2

3. Serien- / Sonderausstattung

Serienausstattung:

- | | |
|--|---|
| 1 Airbag Beifahrerseite abschaltbar | 27 Karosserie: 4-türig |
| 2 Airbag Fahrer-/Beifahrerseite | 28 Klimaautomatik 2-Zonen |
| 3 Aktive Kopfstützen | 29 Kopf-Airbag-System hinten |
| 4 Aktive Motorhaube | 30 Kopf-Airbag-System vorn |
| 5 Anti-Blockier-System (ABS) | 31 Lenksäule (Lenkrad) mechan. verstellbar |
| 6 Außenspiegel elektr. verstell- und heizbar | 32 LM-Felgen |
| 7 Außentemperaturanzeige | 33 Mittelarmlehne vorn |
| 8 Automatische Fahrlichtschaltung | 34 Motor 2,0 Ltr. - 135 kW Turbodiesel |
| 9 AUX-IN-Anschluss (AUX-IN) | 35 Multifunktion für Lenkrad |
| 10 Bi-Xenon-Scheinwerfer | 36 Multifunktionsarmlehne im Fond |
| 11 Bordcomputer | 37 Parkbremse elektrisch |
| 12 Bremsassistent | 38 Reifenpannen-Anzeige |
| 13 Bremsenergierückgewinnung | 39 Reifen-Reparaturset (Mobility-Pack) |
| 14 Check-Control-System | 40 Rußpartikelfilter |
| 15 Control-Display mit Farbmonitor (7,0 Zoll) | 41 Schadstoffarm nach Abgasnorm Euro 6 |
| 16 Drehzahlmesser | 42 Scheibenwaschdüsen heizbar |
| 17 Dynamische Bremsleuchte | 43 Scheibenwischer mit Regensensor |
| 18 Dynamische Stabilitäts-Control (DSC) | 44 Seitenairbag vorn |
| 19 Exterieurumfänge Wagenfarbe | 45 Service-System: Intelligenter Notruf inkl. TeleServices |
| 20 Fensterheber elektrisch vorn + hinten | 46 Servolenkung Servotronic |
| 21 Freisprecheinrichtung mit USB-Schnittstelle | 47 Sitze vorn teilelekt. verstellbar |
| 22 Fußmatten Velours | 48 Start/Stop-Anlage (Funktion) |
| 23 Geschwindigkeits-Regelanlage mit Bremsfunktion | 49 Steckdose (12V-Anschluß) 3-fach |
| 24 Getränkehalter vorn und hinten | 50 Wärme-/Sonnenschutzverglasung kombiniert |
| 25 Getriebe Automatik - mit Steptronic (8-Stufen) | 51 Wegfahrsperre |
| 26 Isofix-Aufnahmen für Kindersitz an Rücksitz | 52 Zentralverriegelung mit Fernbedienung |

Sonderausstattung:

- | | |
|---|--|
| 1 Audio-Navigationssystem Business | 7 Metallic-Lackierung |
| 2 Design- und Ausstattungslinie Luxury | 8 Park-Distance-Control (PDC) |
| 3 Durchladeeinrichtung (Mittelarmlehne hinten) | 9 Reifendruck-Kontrollsystem |
| 4 Heckklappenbetätigung automatisch | 10 Reifensystem Run-Flat (mit Notlaufeigenschaften) |
| 5 Innenspiegel mit Abblendautomatik | 11 Standheizung |
| 6 Lenkrad (Sport/Leder) mit Multifunktion | |

Besichtigungsbedingungen

Die vorausgehende Fahrzeugwertermittlung basiert auf einer äusserlichen Besichtigung. Bei der Fahrzeugbewertung können daher nur die daraus ersichtlichen Mängel berücksichtigt werden. Bei der Besichtigung des Fahrzeuges wurden die optischen Schäden die nicht dem normalen gebrauch entsprechen fotografisch dokumentiert. Das Fahrzeug wurde im unzerlegten Zustand besichtigt. Zur Besichtigung standen keinerlei Hilfsmittel zur Verfügung.

Wichtige Hinweise

Das Fahrzeug steht nur mit der per Lichtbild dokumentierten Bereifung gemäß Berichtsangaben zum Verkauf. Sämtliche Ausstattungsmerkmale (Serien- und Sonderausstattung) wurde anhand einer VIN-Abfrage beim Hersteller ermittelt und ggf. nach Angaben der DeTeFleet Services GmbH entsprechend angepasst. Eine Gewährleistung hinsichtlich Vollständigkeit und Richtigkeit der Angaben wird daher unsererseits nicht übernommen. Eine Probefahrt ist nicht Bestandteil der Besichtigung. Das Fahrzeug ist fahrbereit. Der Sachverständige weist darauf hin, dass das Fahrzeug zusätzlich zu den im Bericht aufgeführten Beschädigungen alters- und lauleistungsbedingte Gebrauchsspuren aufweisen kann, wie sie im normalen Gebrauch unvermeidlich sind (kleine Beulen, Dellen, Kratzer).

4. Ausbauinformationen

Keine Ausbauinformationen vorhanden

5. Allgemeiner Fahrzeugzustand

Servicenachweis vorhanden

ja nein

letzter Service erfolgte am 29.06.2017 mit km-Stand: 74753

HU vorhanden bis 06.2019

nicht verkehrssicher

fahrbereit

nicht fahrbereit / rollfähig

nicht fahrbereit / nicht rollfähig

6. Allgemeine Funktionsfähigkeit

✓ Motor startet eigenständig

✓ Lichtanlage funktionsfähig

✓ Fensterheber funktionsfähig

✓ Kombiinstrument mit Fahrzeuganzeigen

✓ Schließanlage (ZV) funktionsfähig

— Schiebedach und Verdeck funktionsfähig

✓ Radioanlage funktionsfähig

✓ Navigation funktionsfähig

✓ = funktionsfähig

✗ = nicht funktionsfähig

— = nicht vorhanden

7. Lackschichtmessung

Nr.	Bauteil	µm
1	Kotflügel vorne links	108
2	Kotflügel vorne rechts	115
3	Motorhaube	106
4	Tür vorne links	81
5	Tür vorne rechts	88
6	Tür hinten links	84
7	Tür hinten rechts	84
8	Seitenwand hinten links	109
9	Seitenwand hinten rechts	117
10	Dach	113
11	Dachholm links	111
12	Dachholm rechts	126
13	Heckklappe, Heckdeckel oder Hecktüren	115

8. Instandsetzungen, Unfallschäden und Vorschäden

Instandgesetzte Vorschäden oder Unfallschäden vorhanden

ja nein

9. Fahrzeugschäden & Fehlteile

Bezug Fzg. Schäden	Teil	Schaden	Ausprägung	Kommentar
1	Felge Vorn Links	Verschrammt		
2	Kotflügel Rechts	Lackbeschädigung		
3	Motorhaube	Lackbeschädigung		
4	Seitenwand Rechts	Delle		
5	Türe Vorne Links	Delle		

10. Bereifung Räder-Reifen

Montierte Bereifung

Achse	Reifen- (SR/WR) und Felgeninformation	Reifengröße	Hersteller	Profil (mm)
Vorderachse links	Sommer / Alufelge	245/45 R 18 96 Y	Goodyear	5
Vorderachse rechts	Sommer / Alufelge	245/45 R 18 96 Y	Goodyear	5
Hinterachse links	Sommer / Alufelge	245/45 R 18 96 Y	Goodyear	4
Hinterachse rechts	Sommer / Alufelge	245/45 R 18 96 Y	Goodyear	4

Demontierte Bereifung

Achse	Reifen- (SR/WR) und Felgeninformation	Reifengröße	Hersteller	Profil (mm)
Vorderachse links	Winter / Alufelge	225/55 R 17 97 H	Dunlop	7
Vorderachse rechts	Winter / Alufelge	225/55 R 17 97 H	Dunlop	7
Hinterachse links	Winter / Alufelge	225/55 R 17 97 H	Dunlop	7
Hinterachse rechts	Winter / Alufelge	225/55 R 17 97 H	Dunlop	7



Zweiter Rädersatz



Felge zweiter Rädersatz

11. Fotodokumentation

11.1. Fahrzeug



Bild 1: Frontansicht



Bild 2: Vorne rechts



Bild 3: Heckansicht



Bild 4: Hinten links



Bild 5: Motorraum



Bild 6: Fahrgestellnummer

11.2. Fahrzeuginnenraum



Bild 7: Sitz Hi Re



Bild 8: Sitz Vo Re



Bild 9: Kofferraum

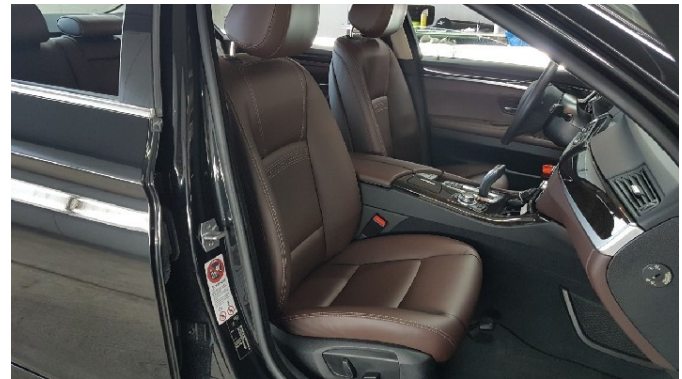

Bild 10: Armaturenbrett mitte durch Sitze

11.3. Technische Ausstattung und Zubehör



Bild 11: Entertainmentsystem



Bild 12: Navi-Display eingeschaltet



Bild 13: Kombi-Instrument kpl. bei laufendem Motor



Bild 14: Bordmappe, Bedienungsanleitung, Service-Heft, alle FZ-Schlüssel



Bild 15: Fahrzeugschein

12. Fotodokumentation Fahrzeugschäden



Bild 1: Türe Vorne Links - Delle (Foto 1)

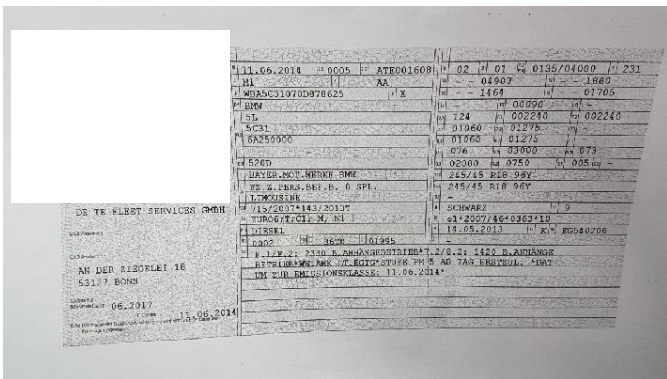

Bild 2: Türe Vorne Links - Delle (Foto 2)



Bild 3: Seitenwand Rechts - Delle (Foto 1)

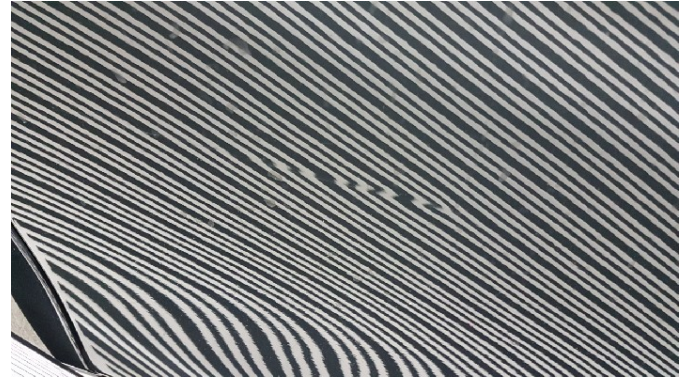

Bild 4: Seitenwand Rechts - Delle (Foto 2)



Bild 5: Motorhaube - Lackbeschädigung (Foto 1)

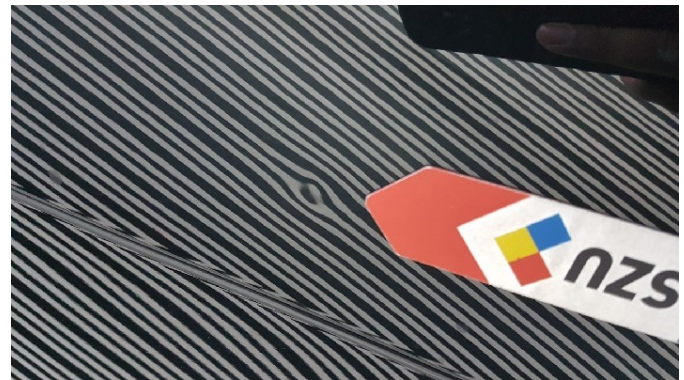

Bild 6: Motorhaube - Lackbeschädigung (Foto 2)



Bild 7: Kotflügel Rechts - Lackbeschädigung (Foto 1)



Bild 8: Kotflügel Rechts - Lackbeschädigung (Foto 2)

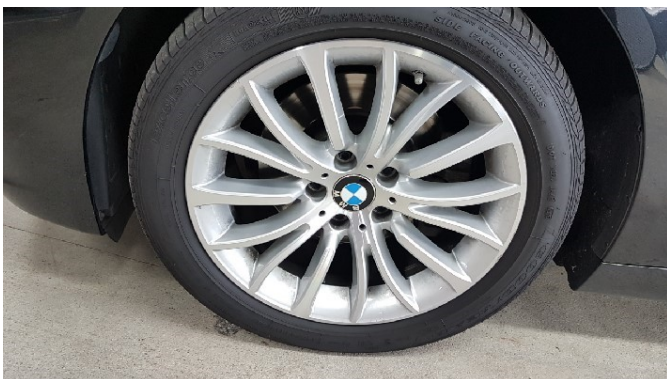

Bild 9: Felge Vorn Links - Verschrammt (Foto 1)



Bild 10: Felge Vorn Links - Verschrammt (Foto 2)