

DEKRA Automobil GmbH · Westerfeldstr. 23  
 32758 Detmold

 VINOGRADOV  
 Inh. Vinogradov Igor  
 Haunstetter Str. 112  
 86161 Augsburg

**DEKRA Automobil GmbH**

 Außenstelle Detmold  
 Westerfeldstr. 23  
 32758 Detmold  
 Telefon 05231 / 9634-0  
 Telefax 05231 / 9634-15

E-Mail detmold.automobil@dekra.com

 Ansprechpartner:  
 Erhard Ressel  
 Tel. direkt 05231 9634-17

## Zustandsbericht

### Vorgang

<b>Kunden-Nr.</b>	0000233790
<b>Ihr Auftrag vom Besichtigung</b>	19.03.2014, per E-Mail, durch Herrn Igor Vinogradov. 20.03.2014, 11:30, durch Herrn Erhard Ressel, bei Erich Siggas, Karosserie u. Fahrzeugbau GmbH, Kampstr. 33, 32805 Horn-Bad Meinberg. Bei der Besichtigung war Herr Diekmann zugegen.
<b>Bewertet auf</b>	20.03.2014

### Bemerkungen

Es wurde eine optische Überprüfung des Fzg's auf Vorschäden und eine Lackschichtdickenmessung vorgenommen. Dabei wurden Nachlackierungen an folgenden Karosserieteilen festgestellt:

*Dachblech im vorderen Teil mit einer Lackschichtdicke von ca. 350 µm.*

*Nachlackierung an beiden Schweller mit Lackspuren bis in die hinteren Radhäuser.*

Die Besichtigungsbedingungen waren ausreichend. Besichtigung von unten auf Hebebühne. Kurze Fahrprobe durchgeführt. Keine AU.  
Für die Bearbeitung des Vorganges standen folgende Unterlagen zur Verfügung: - Fz-Schein/Zul.Beschein. Teil I

### Fahrzeugbeschreibung

### Amtl. Kennzeichen

### Kennzeichen nicht vorhanden

Fahrzeugart	Geländewagen	Aufbauart	Kombi
Türen	3	Hersteller	TOYOTA
Farbe	Weiss / Uni	Typ / Verkaufsbez.	Land Cruiser 3.0 D-4D
Fahrzeug-Ident.-Nr.	JTECH3FJ605002728	Km-Stand abgelesen	95166
Leistung (kW)	127	Hubraum (ccm)	2982
Erstzulassung	12.10.2010	Motorart	Diesel
HU / AU	10 / 2013	KBA-Nr.	5013 AGB00019
Schlüssel-Nr.	40501973		
Legende	Es wird unterstellt, dass die Laufleistung dem abgelesenen KM - Stand entspricht.		

 DEKRA Automobil GmbH  
 Handwerkstraße 15  
 D-70565 Stuttgart  
 Telefon (07 11) 78 61-0  
 Telefax (07 11) 78 61-22 40  
 www.dekra.com

 Sitz Stuttgart, Amtsgericht Stuttgart, HRB-Nr. 21039  
 Ust.-ID-Nr. DE 811297 970  
 Steuernummer 99015/01322  
 Commerzbank AG  
 (BLZ 600 800 00) Kto.-Nr. 9 010 051 00  
 IBAN DE84 6008 0000 0901 0051 00 / BIC DRESDEFF600  
 Landesbank Baden-Württemberg  
 (BLZ 600 501 01) Kto.-Nr. 2 019 525  
 IBAN DE74 6005 0101 0002 0195 25 / BIC SOLADEST

 Vorsitzender des Aufsichtsrates:  
 Stefan Kölbl  
 Geschäftsführer:  
 Clemens Klinke (Vorsitzender)  
 Guido Kutschera  
 Wolfgang Linsenmaier  
 Dr. Gerd Neumann

### Bereifung

vorne links	265 / 70 R 17 121/118 Q Cooper Discover	W /O	9 mm
vorne rechts	265 / 70 R 17 121/118 Q Cooper Discover	W /O	9 mm
hinten links	265 / 70 R 17 121/118 Q Cooper Discover	W /O	13 mm
hinten rechts	265 / 70 R 17 121/118 Q Parnelli Dist Gri	W /O	8 mm
Ersatzrad	265 / 70 R 17 121/118 Q General Grabber	W /O	13 mm
Legende		W/ Winter /O Original	

### Ausstattung

Serie: ABS, Airbag Fahrer (2-stufig) und Beifahrer (1-stufig), Airbag: Beifahrer-Airbagdeaktivierung, Airbag: Knieairbag für Fahrer, Airbag: Kopfairbags (Curtain Shield) vorne und 2. Sitzreihe, Airbag: Seitenairbags Fahrer- und Beifahrer, Alarmanlage, Allradantrieb, permanent, Außenspiegel elektrisch einstellbar, Blinkleuchten mit LED-Technik, in den Außenspiegeln integriert, Bremsassistent, Bremsleuchte, dritte, Differenzialsperre: Torsen-Zentraldifferenzial, 100% sperrbar, Drehzahlmesser, Fensterheber elektrisch vorne, Getriebe: 6-Gang-Schaltung, Getriebeuntersetzung, elektrisch zuschaltbar, Grundausstattung Land Cruiser, Heckscheibe beheizbar, Heckscheibenwischer, Heckspoiler, Isofix Kindersitzbefestigung, hinten, Kopfstützen 2.Sitzreihe (3) höhenverstellbar, Kopfstützen vorne aktiv, höhenverstellbar, Lackierung: Uni, Lenkrad, höhen- und längsverstellbar, Multi-Info-Display, Nebelscheinwerfer, Polster: Stoff, Reserverad an der Hecktür, inkl. Reserveradabdeckung, Rußpartikelfilter, Räder: Leichtmetallfelgen (5) 6,5 J x 17", Scheinwerfer-Reinigungsanlage, Servolenkung, geschwindigkeitsabhängig (VFC), Sicherheitsgurte Land Cruiser, Sitz: Fahrersitz höhenverstellbar, mit elektrisch einstellbarer Lendenwirbelstütze, Sitze: 2. Sitzreihe, Rücksitzbank im Verhältnis 60:40 geteilt umklappbar, Smart-Key-System, Stoßfänger, in Wagenfarbe lackiert, Trittbretter, seitlich, VSC (elektronisches Stabilitätsprogramm) inkl. A-TRC (aktive Antischlupfreglung), WIL (Schleudertrauma-Schutzsystem), vorne, Wegfahrsperre elektronisch, Wärmeschutzverglasung: Getönt, Zusatzsteckdosen, 12 V, in Mittelkonsole (2) und im Kofferraum

### Ausstehende Reparaturen / Gebrauchsspuren

Bezeichnung des Schadens / Rep.-Weg	Rep.Kost	Anrechnung	Minderwert	
Kühlergrill gebrochen., erneuern	220	voll	-220	
Hecktür rechts eingedrückt., instandsetzen	600	voll	-600	
C-Säule links leicht eingedrückt., Smart	100	voll	-100	
Reflektor der rechten Nebelleuchte angerostet., erneuern	190	anteilig	-106	
Stoßfänger vorn rechts verschrammt, links eingeknickt., Smart	250	voll	-250	
<b>Rep.Kosten insgesamt / Minderwert</b>	<b>1.360</b>			<b>-1.276 EUR</b>

### Zustandsbeschreibung

Wartungsnachweis: vollständig.  
 letzte Wartung: am 17.05.2013, bei km-Stand 90.100.

Alle Beträge beinhalten die gesetzliche Mehrwertsteuer

Der Sachverständige  
 Erhard Ressel  
 1. Fach-Ing. Dipl.-Ing. (FH)

Alle systemseitig ermittelten Werte können Auf- oder Abrundungen enthalten.  
Dieses Dokument wurde elektronisch gefertigt und ist auch ohne Unterschrift gültig.

**Fotoanlage**

DEKRA-Nr: 0620 / 001530 / 2014 / B037227000140

Diese Fotoanlage besteht aus 18 digital gefertigten Foto(s) und ist auch ohne Unterschrift und Stempel gültig.



Bild 1:



Bild 2:

**Fotoanlage**

DEKRA-Nr: 0620 / 001530 / 2014 / B037227000140



Bild 3:



Bild 4:

**Fotoanlage**

DEKRA-Nr: 0620 / 001530 / 2014 / B037227000140

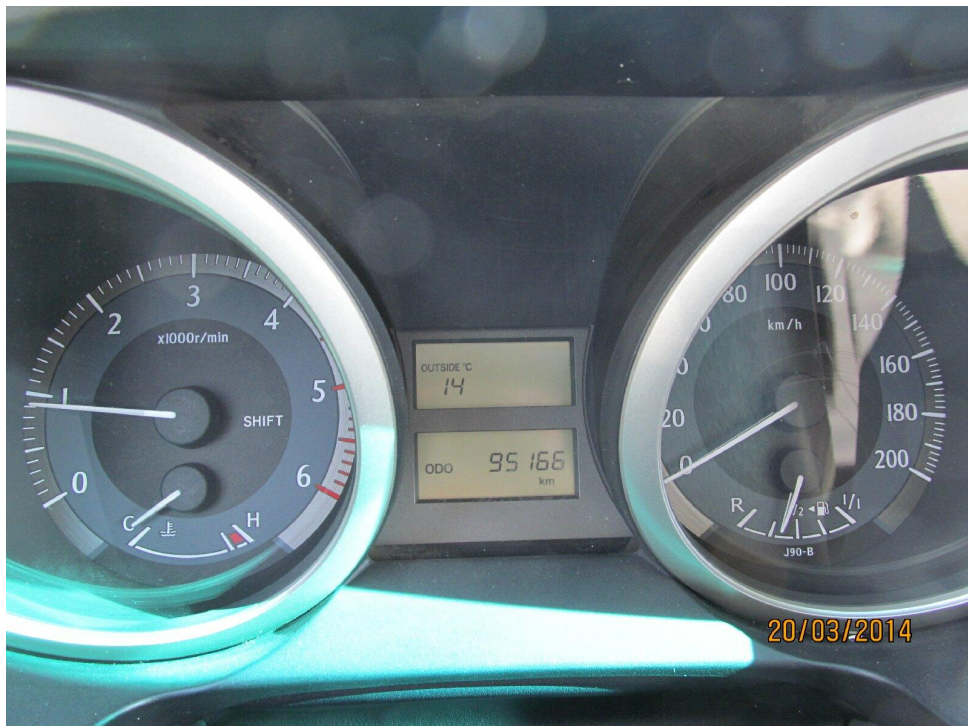

Bild 5:



Bild 6:

**Fotoanlage**

DEKRA-Nr: 0620 / 001530 / 2014 / B037227000140



Bild 7:



Bild 8:

**Fotoanlage**

DEKRA-Nr: 0620 / 001530 / 2014 / B037227000140



Bild 9: Kühlergrill, gebrochen



Bild 10: Hecktür, eingedrückt



**Fotoanlage**

DEKRA-Nr: 0620 / 001530 / 2014 / B037227000140



Bild 11: C-Säule, leicht eingedrückt, Lackschaden



Bild 12:

**Fotoanlage**

DEKRA-Nr: 0620 / 001530 / 2014 / B037227000140



Bild 13: lackierter Schweller / Radhaus rechts



Bild 14: lackierter Schweller / Radhaus links

**Fotoanlage**

DEKRA-Nr: 0620 / 001530 / 2014 / B037227000140



Bild 15:



Bild 16:

**Fotoanlage**

DEKRA-Nr: 0620 / 001530 / 2014 / B037227000140

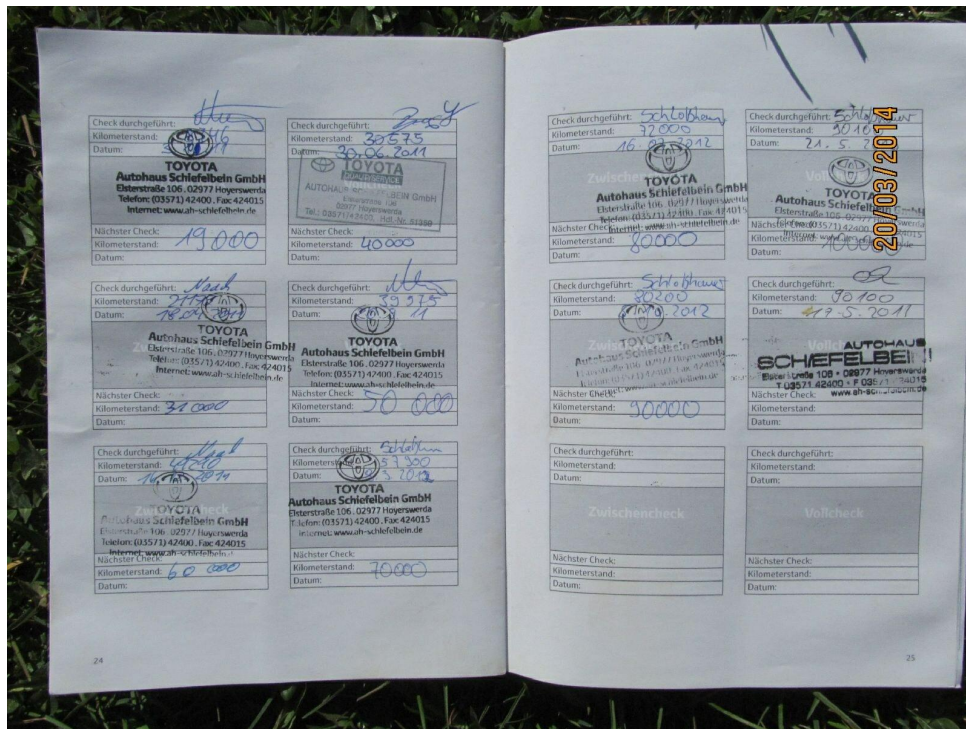

Bild 17:

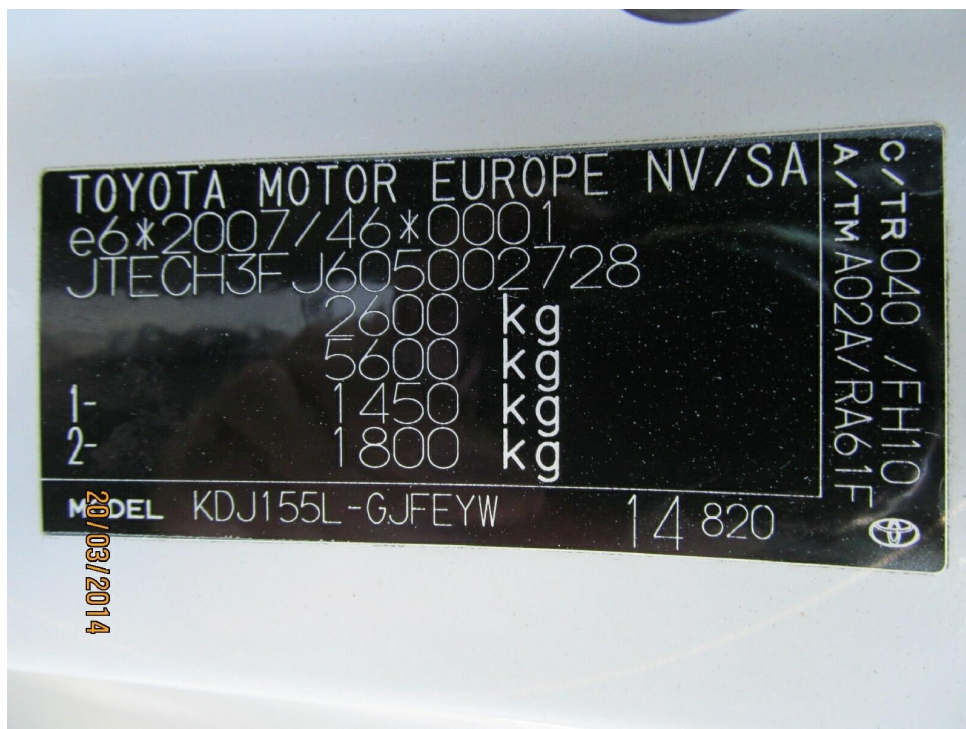

Bild 18: